Cận cảnh CORSAIR DOMINATOR PLATINUM, RAM DDR4 32GB cực...

Chọn mua Macbook cũ không hề đơn giản, chúng tôi có 4...

Chính thức cấp phép 4G cho Viettel, VNPT

Grab Việt Nam vừa tung cú đấm trực diện vào Uber khi...

Tự động khóa Windows khi phát hiện có ai đó đang "dò" mật khẩu của bạn

Phạm Thái Học - Theo Trí Thức Trẻ | 12/10/2016 - 10:59

Chia sẻ 0

Hãy tập tin cẩn thận khi sử dụng máy tính, vì nhiều lúc chính nó sẽ bảo vệ bạn.

- **Hướng dẫn bạn cách tạo ứng dụng Android vừa nhẹ vừa tiết kiệm pin mà vẫn đủ tính năng**
- **Hướng dẫn cài đặt và dùng thử ứng dụng Paint huyền thoại vừa được làm mới tuyệt vời hơn bao giờ hết**

Mặc định, Windows 10 sẽ không giới hạn số lần đăng nhập sai mật khẩu của tài khoản người dùng. Do đó, nếu kẻ xấu đang cố tình "dò" mật khẩu của bạn thì chẳng mấy chốc có thể sẽ thành công vì người dùng Windows thường lựa chọn các mật khẩu khá dễ đoán để tiết kiệm thời gian sau mỗi lần khởi động.

Do đó, để tránh việc có thể bị dò ra mật khẩu đăng nhập Windows 10, người dùng có thể cẩn thận kích hoạt và thiết lập tính năng giới hạn số lần nhập sai mật khẩu để cho phép Windows có thể khóa hoàn toàn máy tính trong một thời gian xác định. Nếu bạn quan tâm, sau đây sẽ là hướng dẫn để bạn tham khảo.

Sử dụng Command Prompt

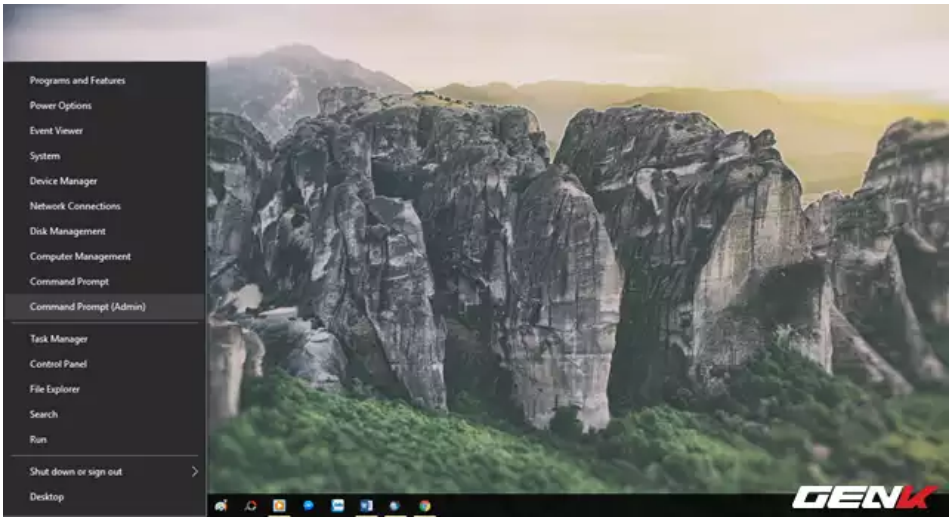

Nhấn phải chuột vào nút Start và chọn "Command Prompt (Admin)".

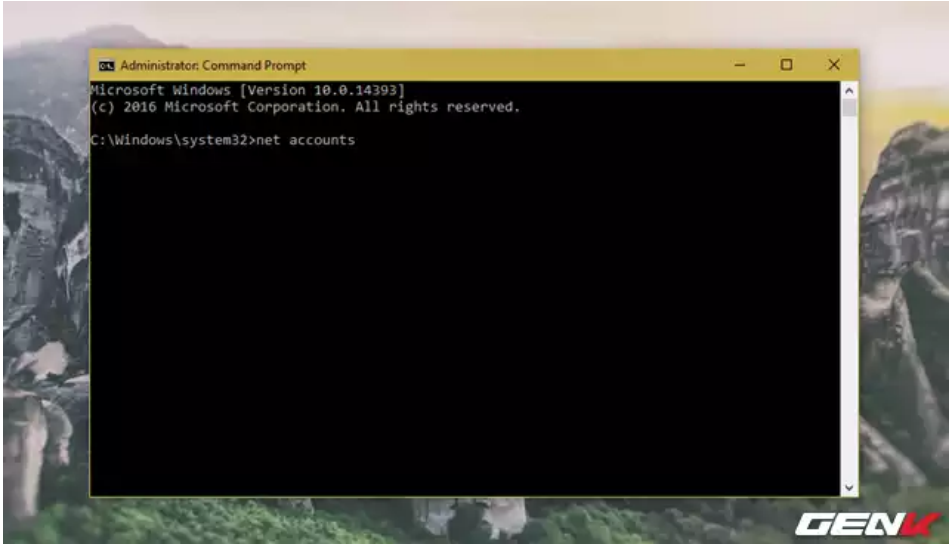

*Khi cửa sổ Command Prompt hiện ra, ta sẽ bắt đầu với câu lệnh đầu tiên là "**net accounts**".*

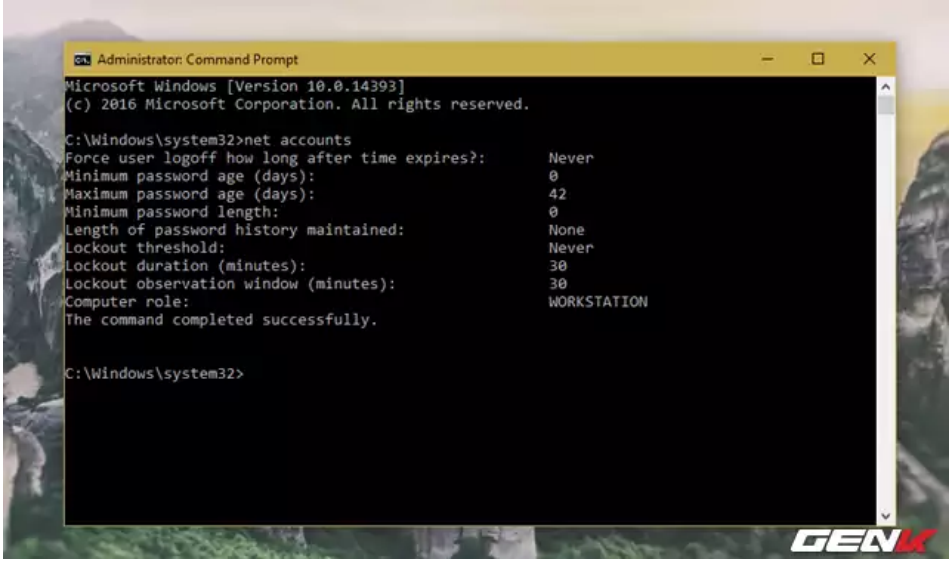

*Sau khi chạy xong lệnh trên, bạn sẽ thấy được danh sách các chính sách hiện tại về mật khẩu của Windows 10. Hãy chú ý ở dòng "**Lockout threshold: Never**", hiểu đơn giản đây là lựa chọn khóa máy tính khi nhập sai mật khẩu, hiện nó đang bị vô hiệu hóa.*

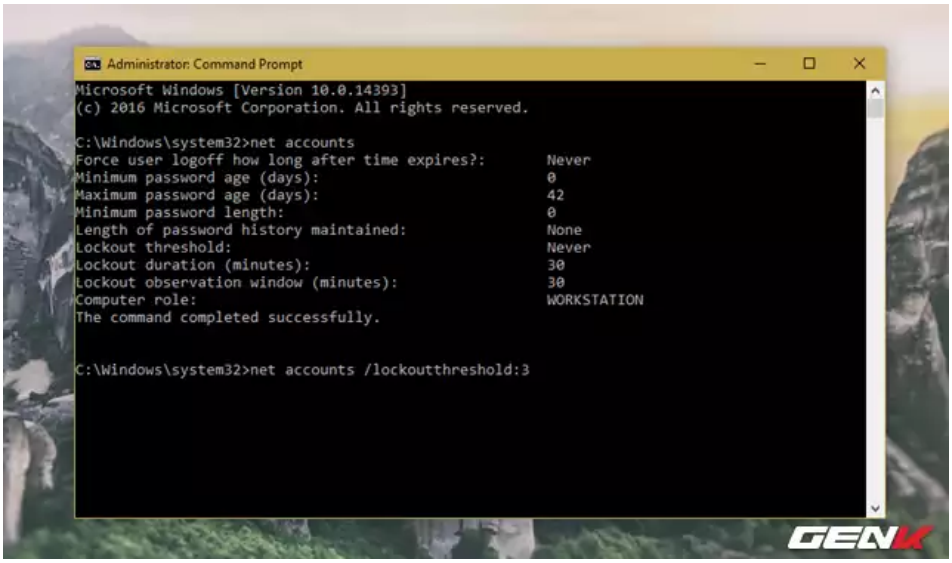

*Ở đây chúng ta sẽ sử dụng lệnh "**net accounts /lockoutthreshold:3**" để thiết lập Windows tự động khóa sau 3 lần đăng nhập sai. Vì sao lại 3? Đơn giản vì chúng ta cũng nên phòng trường hợp chính mình nhập sai mật khẩu nữa, do đó "3" là con số khá hợp lí.*

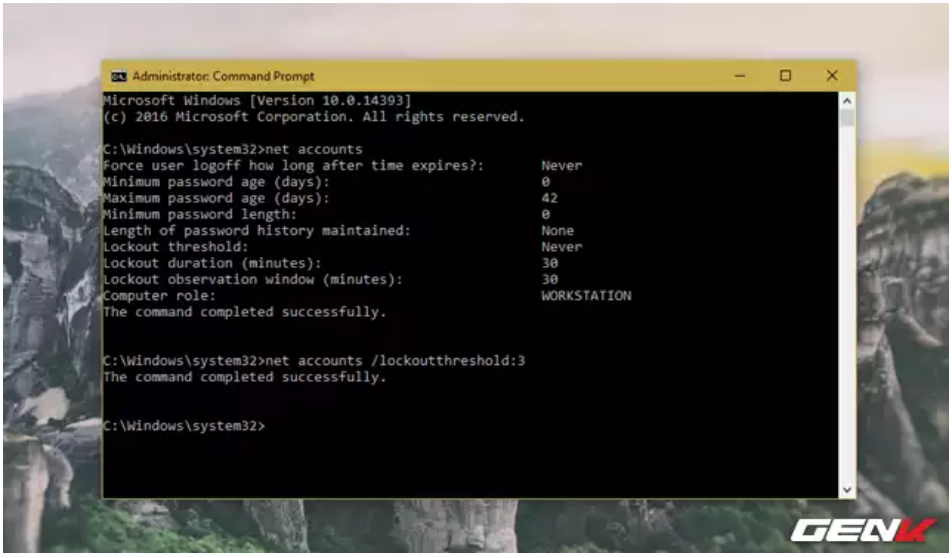

*Nếu câu lệnh hợp lệ và được kích hoạt, bạn sẽ thấy dòng "**The command completed successfully**" xuất hiện bên dưới.*

Đăng nhập VietID

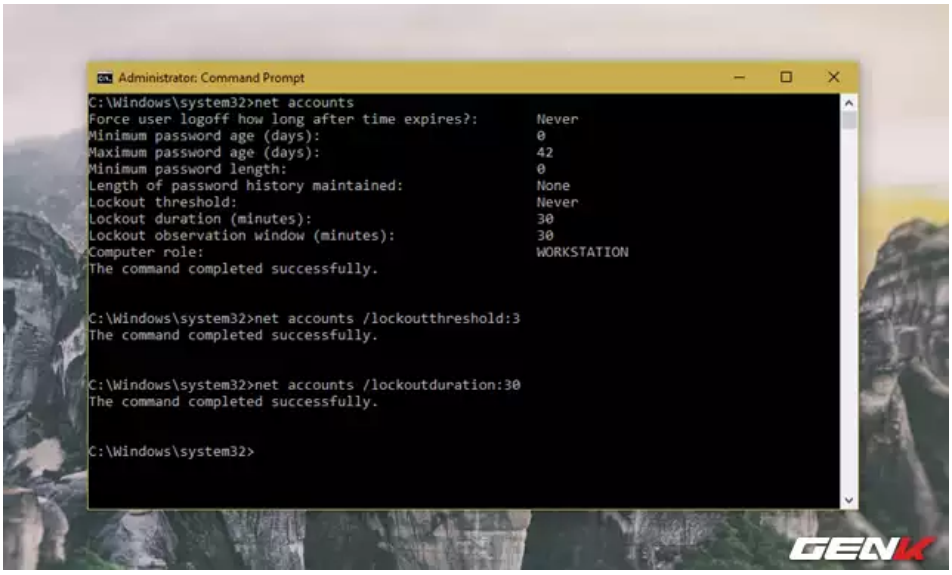

*Tiếp theo chúng ta sẽ tiến hành thiết lập thời gian khóa máy tính bằng câu lệnh "**net accounts /lockoutduration:30**". Trong đó "30" là số phút mà bạn chọn để khóa máy tính, bạn có thể thay đổi thành số phút nào cũng được, tùy theo ý thích.*

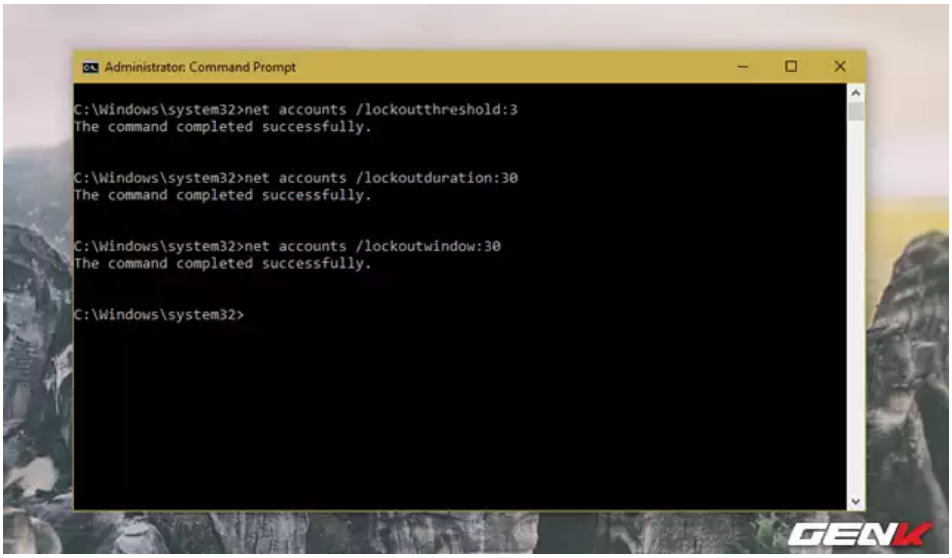

*Và cuối cùng, chúng ta sẽ thiết lập thêm lựa chọn thời gian cho việc khóa hoàn toàn Windows ở lần đăng nhập sai tiếp theo sau khi đã khóa với số phút đầu tiên ở trên bằng câu lệnh "**net accounts /lockoutwindow:30**". Trong đó "30" là số phút mà bạn chọn để khóa máy tính, bạn có thể thay đổi thành số phút nào cũng được, tùy theo ý thích.*

Đăng nhập VietID

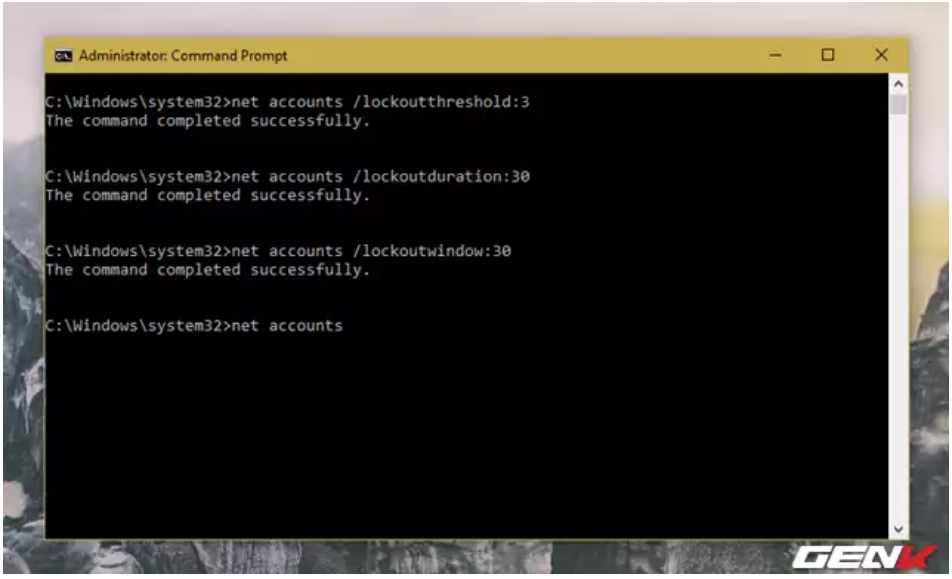

*Sau khi đã hoàn thành các lệnh trên, để kiểm tra lại các thiết lập có chính xác hay không, bạn hãy chạy lại câu lệnh đầu tiên là "**net accounts**".*

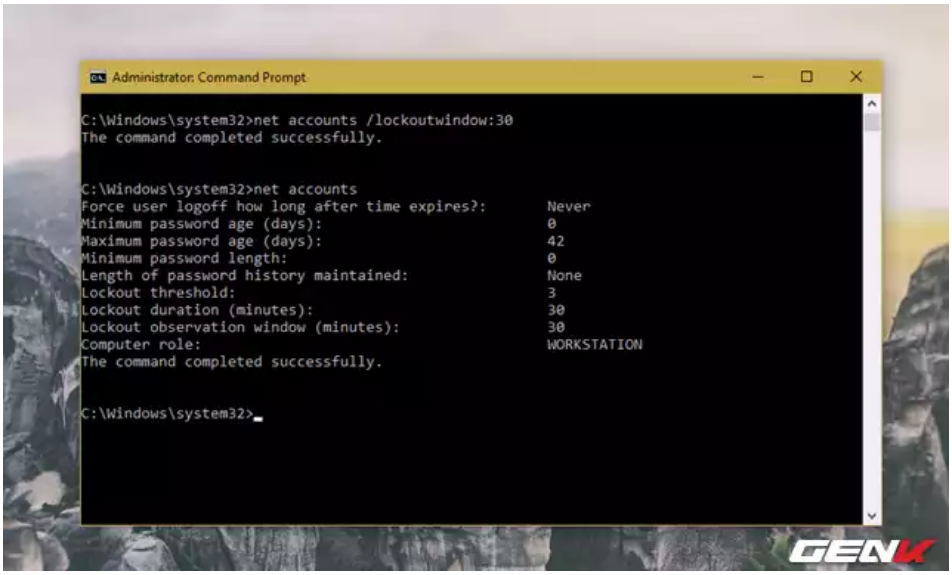

Mọi thứ điều hoạt động đúng theo thiết lập mà bạn đã đưa ra.

Đăng nhập VietID

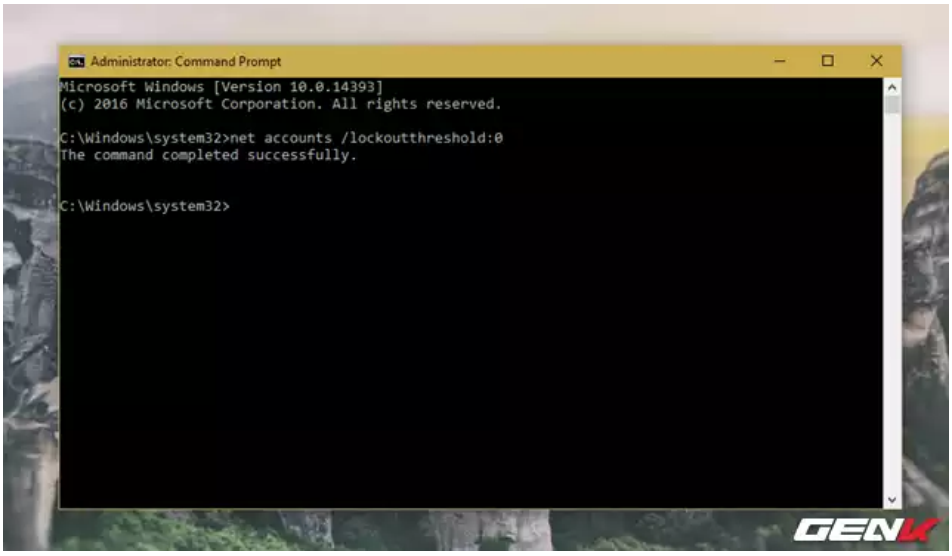

*Để vô hiệu hóa tất cả, bạn chỉ cần chạy lệnh "**net accounts /lockoutthreshold:0**" là xong.*

Như vậy, nói dễ hiểu là nếu ai đó cố tình dò mật khẩu tài khoản đăng nhập Windows của bạn, sau 3 lần nhập sai, Windows sẽ bị khóa 30 phút. Và sau khi đã hết thời gian, kẻ xấu lại tiếp tục nhập sai mật khẩu 3 lần nữa, Windows sẽ tiếp tục khóa thêm 30 phút nữa. Tất cả điều đúng theo thiết lập mà bạn đưa ra.

Sử dụng Windows Local Group Policy Editor

Trường hợp nếu bạn đang sử dụng phiên bản Windows 10 Pro hoặc Enterprise, bạn có thể sử dụng công cụ Windows Local Group Policy Editor để đơn giản hóa mọi việc như sau.

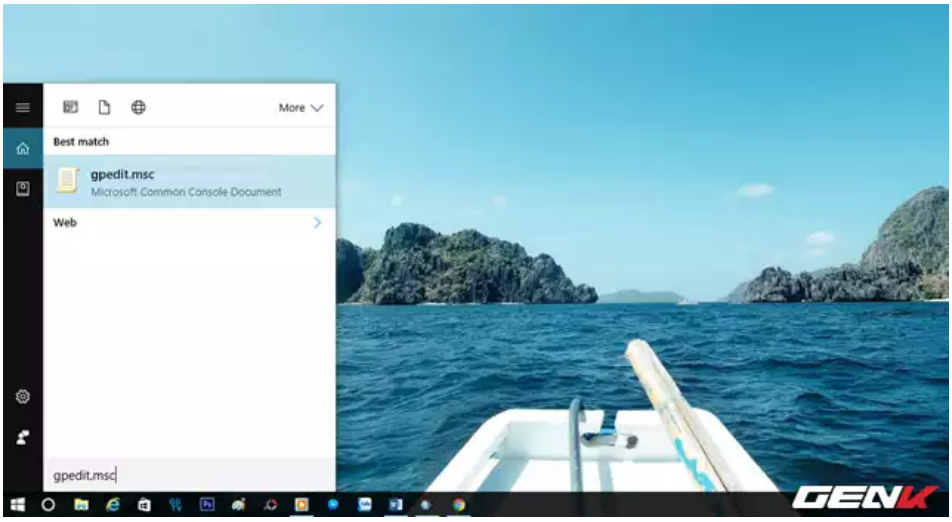

*Nhập từ khóa "**gpedit.msc**" vào Cortana và nhấp vào kết quả tương ứng để khởi chạy Windows Local Group Policy Editor.*

Đăng nhập VietID

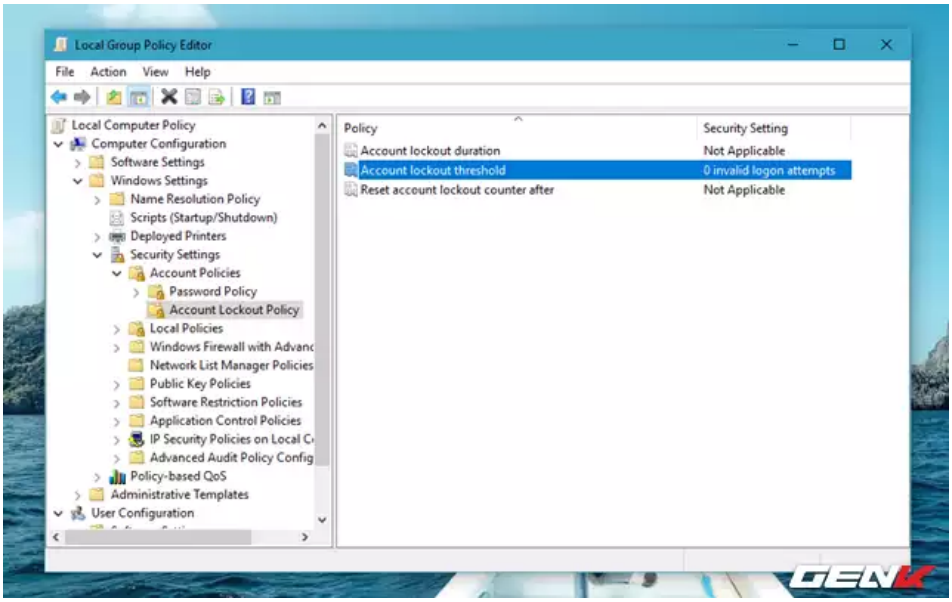

*Trong Windows Local Group Policy Editor, bạn hãy tìm đến Computer Configuration > Windows Settings > Security Settings > Account Policies > Account Lockout Policy và nhấp đôi chuột vào "**Account lockout threshold**".*

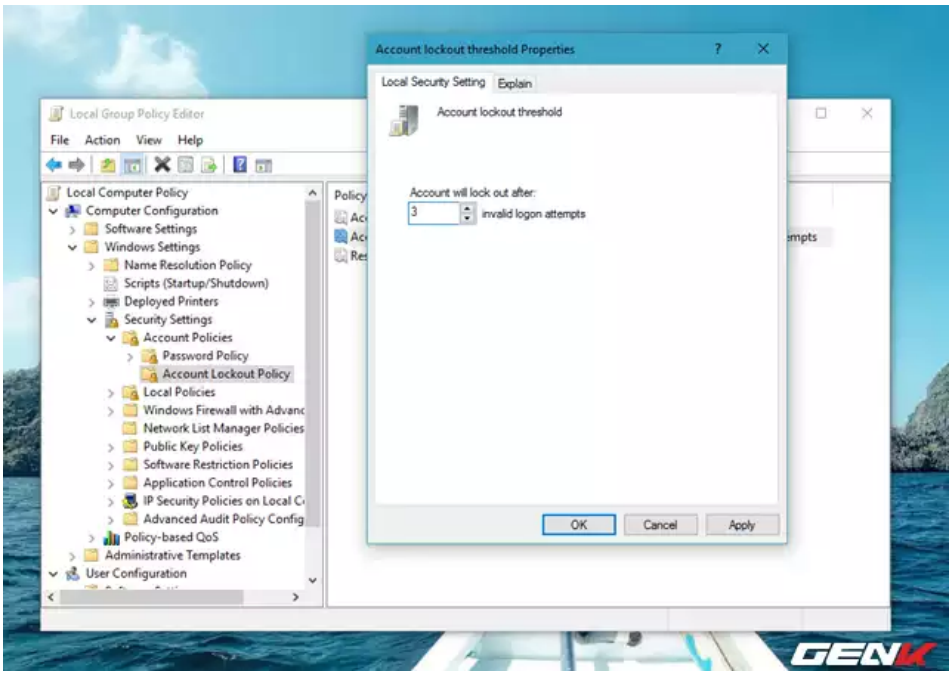

Nhập vào số lần đăng nhập sai để khóa Windows trong "Account will lock out after", sau đó nhấn "OK" để lưu lại.

Đăng nhập VietID

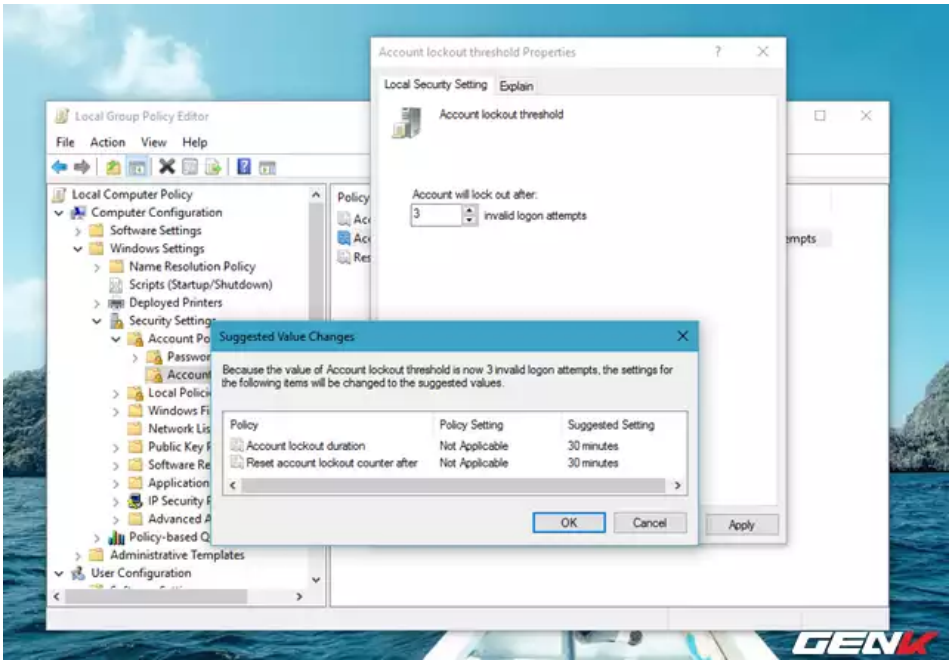

Hộp thoại hiển thị thông báo về các mức thời gian khóa xuất hiện. Ở đây chúng ta có thể thấy các thiết lập thời gian này mặc định chỉ có 30 phút và không có cách nào thay đổi được. Trường hợp nếu muốn thay đổi, có lẻ sử dụng Command Prompt là giải pháp dành cho bạn.

Để hủy thay đổi trong Windows Local Group Policy Editor, bạn chỉ việc thay đổi thiết lập "Account will lock out after" về giá trị "0" như ban đầu là được.

Hi vọng bài viết sẽ có ích cho bạn.

Những giải pháp nhanh gọn trong việc giảm tiêu thụ điện năng cho máy tính

Bài đọc nhiều nhất

Bản cập nhật lớn tiếp theo của Windows 10 sẽ mang số hiệu 1703

Chia sẻ 0

Tags: windows khóa máy dò pass

Đăng nhập VietID

Đăng nhập | Đăng ký

Bạn muốn nói gì?

Gửi bình luận

Tin mới cập nhật

Bản cập nhật lớn tiếp theo của Windows 10 sẽ mang số hiệu 1703 **(14/10)**

Microsoft khắc phục 5 lỗ hổng nghiêm trọng trên Windows 10 trong bản cập nhật vừa phát hành **(13/10)**

Hướng dẫn biến giày thường thành giày chống thấm nước **(12/10)**

Gresso tung ra mẫu iPhone 7 đặc biệt dành cho nữ doanh nhân thành đạt, giá chỉ... 131 triệu đồng **(12/10)**

10 mẹo cơ bản nhất trong nhiếp ảnh dành cho cả người cũ lẫn newbie **(12/10)**

Hướng dẫn bạn cách tạo ứng dụng Android vừa nhẹ vừa tiết kiệm pin mà vẫn đủ tính năng **(11/10)**

18 "Tuyệt chiêu" sử dụng Word 2016 mà có thể bạn chưa biết (Phần cuối) **(11/10)**

Hướng dẫn cài đặt và dùng thử ứng dụng Paint huyền thoại vừa được làm mới tuyệt vời hơn bao giờ hết **(11/10)**

Anh chàng này đã thử một cách không ai ngờ để săn được việc tại các công ty công nghệ lớn **(09/10)**

Những giải pháp nhanh gọn trong việc giảm tiêu thụ điện năng cho máy tính **(09/10)**

18 "Tuyệt chiêu" sử dụng Word 2016 mà có thể bạn chưa biết (Phần 1) **(09/10)**

Windows 10 Redstone 2 sẽ có nhiều nâng cấp về giao diện xem ảnh, tối ưu touchpad trên laptop **(09/10)**

Chiêm ngưỡng những tác phẩm xuất sắc nhất cuộc thi ảnh Canon Marathon 2016 khu vực Hà Nội **(08/10)**

Hướng dẫn tự chế két sắt an toàn và bí mật với…nến **(08/10)**

Facebook vừa cho phép người dùng tự do đặt "In relationship" với bất kỳ bạn bè nào mà không cần họ cho phép **(08/10)**

GenK
Hà Nội: Tầng 20, Tòa nhà Center Building - Hapulico Complex, Số 1 Nguyễn Huy Tưởng, Thanh Xuân, Hà Nội.
Email: info@genk.vn
VPĐD tại TP.HCM: Tầng 4, Tòa nhà 123 Võ Văn Tần, Phường 6, Quận 3, Tp. Hồ Chí Minh

Copyright 2008 - 2016 – Công ty Cổ phần VCCorp
Tầng 17, 19, 20, 21 Toà nhà Center Building - Hapulico Complex, Số 1 Nguyễn Huy Tưởng, Thanh Xuân, Hà Nội.
Trang tin điện tử trên internet: Giấy phép số 460/GP-TTĐT do Sở Thông tin và Truyền thông Hà Nội cấp ngày 03/02/2016

Liên hệ quảng cáo: Admicro
Hotline:01287 078 866
Email: giaitrixahoi@admicro.vn
Hỗ trợ & CSKH: Admicro
Ms. Thơm: 01268 269 779
Address: Tầng 20, Tòa nhà Center Building - Hapulico Complex, Số 1 Nguyễn Huy Tưởng, Thanh Xuân, Hà Nội.

SITEMAP

Đăng nhập VietID